การรับเงิน

รับเงิน 600 บาท/คน/เดือน

ผ่าน บัญชีธนาคารที่ผูกบริการพร้อมเพย์กับเลขบัตรประจำตัวประชาชน ของผู้สมัคร

หมายเหตุ : บัญชีธนาคารต้องไม่ขาดการเคลื่อนไหวเกิน 6 เดือน

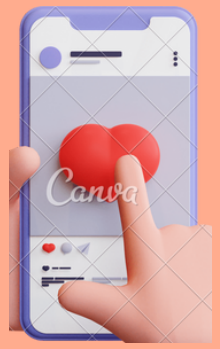

การตรวจสอบสถานะการลงทะเบียน

- เมนู ตรวจสอบสถานะสิทธิ ในแอปพลิเคชั่น "เงินเด็ก"
- ระบบตรวจสอบสิทธิ HTTPS://CSGCHECY.GO.TH

ติดต่อสอบถามเพิ่มเติม

อบต.ปากแพรก งานพัฒนาชุมชน

077-954214

อบต.ปากแพรก

WWW.PAKPRAK.GO.TH

งานพัฒนาชุมชน

Hello Baby!

ระเบียบกรมกิจการเด็กและเยาวชนว่าด้วยการจ่ายเงินอดหนเพื่อการเลี้ยงดูเด็กแรกเกิด พ.ศ.2565

โครงการเงินอุดหนุนเพื่อการเลี้ยงดูเด็กแรกเกิด

ความเป็นมา

โครงการเงินอุดหนุนเพื่อการเลี้ยงดูเด็กแรกเกิด เป็นนโยบายสำคัญระับชาติ เพื่อสร้างระบบคุ้มครองทางสังคม โดยการจัดสวัสดิการเงินอุดหนุนให้แ่ เด็กแรกเกิดในครัวเรือนยากจนหรือ ครัวเรือนที่เสียงต่อความยากจน เป็นมารการให้บิดามารดา หรือ ผู้ปกครองนำเด็กเข้าสู่ระบบบริการของรัฐ เพื่อให้เด็กได้รับการดูแลให้มีคุณภาพชีวิตที่ดีมีพัฒนาการเหมาะสมตามวัยรวมทั้งเป็นหลักประกันให้เด็กได้รับสิทธิด้านการอยู่รอดและการพัฒนาตามอนุสัญญาว่าด้วยสิทธิเด็กมีความสอดคล้องกับยุทธศาสตร์ชาติด้านการพัฒนาและเสริมสร้างศักยภาพทรัพยากรมนุษย์ตามยุทธศาสตร์ชาติ (พ.ศ.2561 – 2580) การมุ่งสู่สังคมแหงโอกาสและความเท่าเทียมของแผนพัฒนาเศรษฐกิจและสังคมแห่งชาติ ฉบับที่ 13 (พ.ศ.2566 – 2570) และแผนพัฒนาเด็กและเยาวชนแห่งชาติ ฉบับที่ 2 (พ.ศ.2560 – 2564) และแผนพัฒนาเด็กปฐมวัยพ.ศ.2564 – 2570

คุณสมบัติ

ผู้ปกครอง

- เป็นบิดา มารดา หรือบุคคลอื่นที่เป็นผู้เลี้ยงดูเด็กแรกเกิด
- เด็กแรกเกิดต้องอาศัยรวมอยู่ด้วย
- อยู่ในครัวเรือนที่มีรายได้น้อย
- (สมาชิกครัวเรือนมีรายได้เฉลี่ย ไม่เกิน 100,000บาท/คน/ปี

เด็กแรกเกิด

- เด็กที่มีอายุไม่เกิน 6 ปี
- มีสัญชาติไทย
- อาศัยอยู่กับผู้ปกครองในครัวเรอนที่มีรายได้น้อย
- ไม่อยู่ในสถานสงเคราะห์ของหนวยงานของรัฐ/เอกชนตามที่ประกาศกำหนด

การลงทะเบียน

หน่วยรับลงทะเบียน

องค์การบริหารส่วนตำบลปากแพรก
งานพัฒนาชุมชน

เอกสารประกอบการลงทะเบียน ณ หน่วยรับลงทะเบียน

- แบบคำร้องขอลงทะเบียน (ดร.01)
- แบบรับรองสถานะครัวเรือน (ดร.02)
- สำเนาสูติบัตรเด็กแรกเกิด
- บัตรประจำตัวประชาชน (SMART CARD) ของผู้ปกครอง
- หนังสือรับรองเงินเดือน/หนังสือรับรองรายได้ของสมาชิกในครัวเรือนทุกคนที่ประกอบอาชีพเป็นพนักงานประจำ พนักงานบริษัท พนักงานรัฐวิสาหกิจหรือเจ้าหน้าที่รัฐสำเนาเอกสาร/บัตรประจำตัวเจ้าหน้าที่รัฐ บัตรหรือเอกสารอื่นใดที่แสดงสถานะหรือตำแหน่งของผู้รับรองคนที่ 1 และ 2

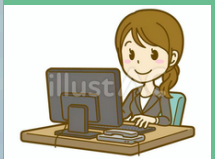

ดร. 01

ดร. 02

ผ่านแอปพลิเคชั่นง่าย ๆ 2 ขั้นตอน

1

ยืนยันตัวตน
ผ่านแอปีเคชัน "THAID"

1.ลงทะเบียนด้วยตนเอง โดยการถ่ายภาพบัตรประชาชนและใบหน้าผ่าน "THAID"ผ่านโทรศัพท์มือถือตนเอง

2 ลงทะเบียนผ่านเจ้าหน้าที่ โดยนำโทรศัพท์มือถือและบัตรปรชาชนไปสำนักงานทะเบียนที่ให้บริการออกบัตรประชาชนทั่วประเทศ

2

ลงทะเบียน
ผ่านแอฟพิเคชั่น"เงินเด็ก"

เอกสารประกอบการลงทะเบียนผานแอฟพิเคชั่น"เงินเด็ก"

1.หลักฐานในการรับรองสถานะครัวเรือน พร้อมภาพถ่ายบัตรประจำตัวเจ้าหน้าที่ของรัฐ บัตรหรือเอกสารอื่นใดที่แสดงสถานะ หรือตำแหน่งของผู้รับรองคนที่ 1 และผู้รับรองคนที่ 2

2.หนังสือรับรองเงินเดือน/หนังสือรับรองรายได้ของสมาชิกในครัวเรือนทุกคนที่ประกอบอาชีพเป็นพนักงานประจำ พนักงานบริษัท พนักงานรัฐวิสาหกิจหรือเจ้าหน้าที่รัฐ

อบ ต. ปากแพรก
องค์การบริหารส่วนตำบลปากแพรก
อ. ดอนสัก จ.สุราษฎร์ธานี